

# ファミサポ通信

2023 February vol.39

2月  
開催

## 子育てサポーター養成講座

申込締切  
2/8  
(水)

**日時** 2月13日(月)・16日(木)・17日(金)  
**場所** あみのうら交流センター2階 多目的室 **受講料** 無料※要予約  
**その他** 託児あり(託児締め切りは2月3日)、先着順、人数制限あり

日時 研修内容

2/13 (月)	9:30~10:00	1	ファミリー・サポート・センターについて	ファミリー・サポート・センターうたづアドバイザー
	10:10~12:10	2	救命のバトンリレー あなたは愛する家族を守れますか? (AEDの使い方、異物除去の方法)	日本赤十字社香川県支部 幼児安全法指導員 塩尻 一広 氏
	13:10~14:40	3	知っておくと安心できる! 病気やけが・災害から子どもを守る 看病と手当のポイント	高松赤十字病院 看護部 清重 真衣子 氏
	14:50~15:50	4	児童虐待について	宇多津町保健福祉課 藤澤 隆雄 氏
2/16 (木)	9:30~11:00	5	発達障害という特性について	松浦子どもメンタルクリニック 院長 松浦 秀雄 氏
	11:10~12:10	6	ひとりひとりの心に寄り添った保育	香川短期大学附属幼稚園 園長 廣瀬 三枝子 氏
	13:10~14:10	7	子どもの接し方と環境づくり	宇多津町南部すくすくスクエア 谷川 智子 氏
	14:20~15:20	8	子どもとの遊びと関わり	認定NPO法人さぬきぎゅずコムシアター 理事長 高橋 勝子 氏
2/17 (金)	9:30~10:30	9	子どもの栄養と食生活	宇多津町健康増進課 管理栄養士 小橋 麻美 氏
	10:40~11:40	10	子どもの発育と注意すべき疾患	香川県立中央病院 小児科医 伊藤 滋 氏

※昼食は各自でご準備をお願いいたします。

子育てに役立つ内容の講座になっております。ご興味のある方は1講座からどなたでもご受講頂けます。既に、ご登録いただいている会員さんも『安心・安全なサポート』のために、5年に一度フォローアップ講習(②心肺蘇生法とAEDの使い方の救急救命講習・③子どもの病気やけが)の受講が必須となります。



「おねがい会員」で登録されているみなさん! 地域のために活動したいとお考えの皆さん!

..... 子育てサポーターを募集しています .....

子育てサポーターを募集しています。現在、活動できる「まかせて会員」の数が不足しています。今「おねがい会員」で登録しているけど「まかせて会員」にも興味のある方や、子育てがひと段落して地域のために何かしたいと考えている方、力を貸していただけませんか? 「まかせて会員」「どっちも会員」になるには、ファミサポが実施する「子育てサポーター養成講座」を受けていただく必要があります。この機会にぜひ受講をよろしく願います。



Book

## 絵本をいっしょに読見ませんか No.12

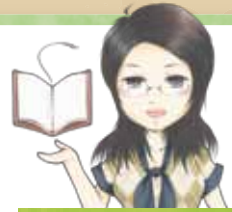

香川短期大学附属図書館司書  
絵本専門士  
藤原 まゆみ先生

今年の干支はうさぎ。うさぎが主人公の絵本といえば、ピーターラビットやうさこちゃん等が有名ですね。子どもにも人気の動物ですから、うさぎが登場する絵本は、ちょっと検索しただけでも500冊以上出てきます。ぜひ色々な絵本で個性豊かなうさぎたちに出会ってみてください。

### 『うさぎのパンやさんのいちにち』

復刊ドットコム  
かこ さとし/作



「かこ さとし」といえば『からのパンやさん』を思い浮かべる方も多いと思いますが、うさぎのパンやさんもあったのです。新装復刊されたこの絵本には、うさぎのパンやさんの一日が丁寧に描かれています。粉を混ぜて、ふくらませて、形を作って、焼いて…まるで工場見学をしているようです。お店

に並んだ色々な種類のパンの美味しいそうなこと!最後には、うさぎパンの作り方が写真で紹介されています。パンを食べたくなる、作りたくなる絵本、じっくりお楽しみください。

### 『えんどうまめばあさんとそらまめじいさんのいそがしい毎日』

福音館書店  
松岡享子/原案、文/降矢なな/文、絵



えんどうまめばあさんと、そらまめじいさんは、小さな家でなかよく暮らし、毎日まめめしく働いています。だけど一つ困ったことがあります。何かをしても、他に気になることができると、すぐにそれを始めてしまうのです。表紙を見ると、2人でうさぎをつかまえようとしています。今日はどんな一日をすごす

のでしょうか?忙しく働いているのになぜか楽しそうで、ユーモラスで心豊かな2人の暮らしぶりが伝わってきます。2022年に亡くなった児童文学者、松岡享子さんが最後に残してくれた物語です。



Activity Report

## サポート状況ベスト5

2022.12月末現在

- 1位 子どもの習い事等への送迎
- 2位 自宅・祖父母宅への送迎
- 3位 保護者等の仕事の際の援助
- 4位 他の子どもの行事の場合の援助
- 5位 児童クラブへの送迎

未だ収束には至らない新型コロナウイルスの影響で、社会環境も落ち着かない中、今冬は季節性インフルエンザとコロナの同時流行が懸念され、更なる感染予防への配慮が必要となりそうです。

そのような環境にもかかわらず、会員みなさまが感染対策にご協力して下さるおかげで、活動が問題なく進められていることに感謝いたします。

私たちにできることは、うがい、手洗い、マスクの着用。2023年も引き続き感染対策に十分気を付けて、みなさまが健やかにお過ごしになれることを心よりお祈りいたします。

会員さんへのおねがい

ご登録のお子様の入園・入学、お引越しやご出産など登録内容に変更や更新がありましたらセンターまでご連絡下さい。

## 登録会員数

2022.12月末現在

おねがい会員 (依頼会員)	284名
まかせて会員 (提供会員)	99名
どっちも会員 (依頼・提供会員)	44名
合計	427名

お問い合わせ・お申し込み

## 宇多津町社会福祉協議会 ファミリー・サポート・センター うたづ

住所 〒769-0210  
宇多津町1900番地 あみのうら交流センター内

TEL 0877-49-0287 FAX 0877-49-2322

E-mail utazu-famisapo@ac.auone-net.jp

受付時間 8:30~17:00 ※土・日・祝日、年末年始(12月29日~1月3日)を除く

